

CARTA DEI SERVIZI

ANATOMIA PATOLOGICA

Gemelli



**Fondazione Policlinico Universitario Agostino Gemelli IRCCS
Università Cattolica del Sacro Cuore**

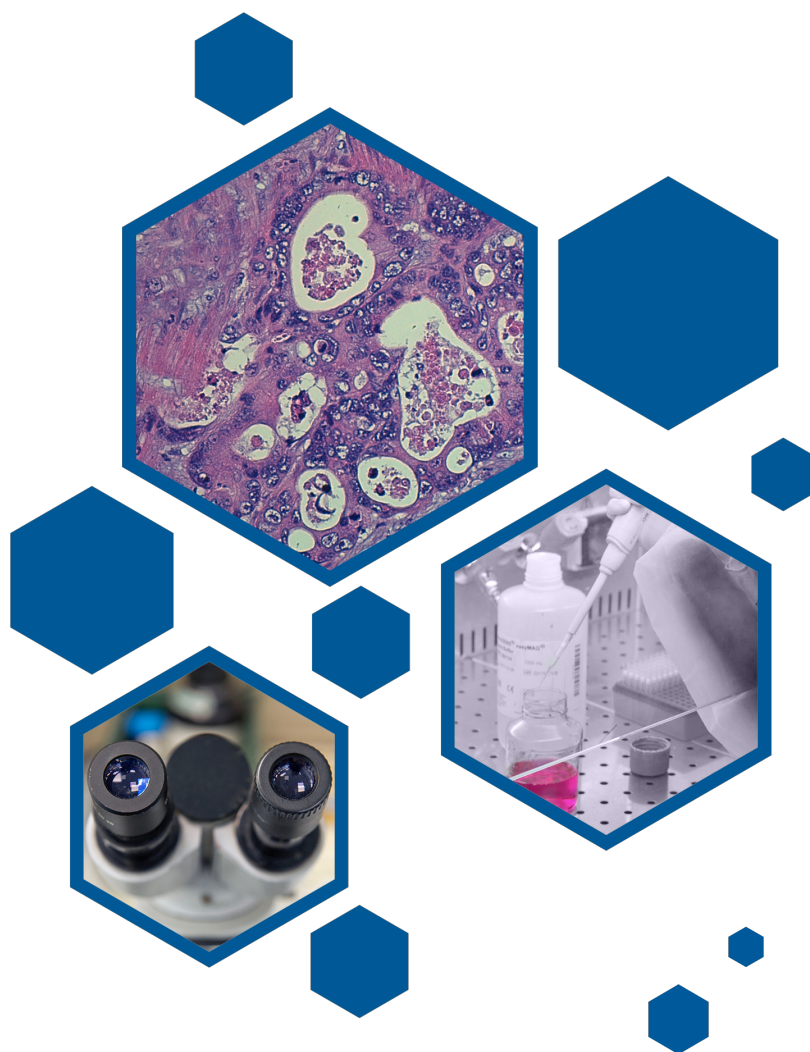

CARTA DEI SERVIZI – ANATOMIA PATOLOGICA

SOMMARIO

1. PREMESSA	3
2. AREA INFORMATIVA	3
3. PRESENTAZIONE	3
4. CARTA DEI SERVIZI	4
4.1. SEZIONE A: INFORMAZIONI GENERALI	4
4.2. SEZIONE B: MODALITÀ DI CONSEGNA MATERIALE	9

STATO DELLE REVISIONI

Rev. N.	ARTICOLI REVISIONATI	DESCRIZIONE REVISIONE	REDATTO DA	DATA
0				16/03/2021
1	3, 4, tutto il documento	Aggiornamento struttura organizzativa – Aggiornamento elenco esperti – Adeguamento formato aziendale – Inserimento parametri di valutazione delle prestazioni richiesti dagli standard JCI	G. Rindi e G.F. Zannoni	02/02/2023

CARTA DEI SERVIZI – ANATOMIA PATOLOGICA

1. PREMESSA

La presente Carta dei Servizi è redatta in coerenza con i principi ed i contenuti definiti nella Carta dei Servizi dell’Azienda Fondazione Policlinico Universitario A. Gemelli IRCCS ed è rivolta agli utenti allo scopo di fornire loro indicazioni relativamente a servizi erogati, modalità di accesso alle prestazioni, riferimenti logistici e personale dell’Unità Operativa.

2. AREA INFORMATIVA

Telefono	06-30154433
Fax	06-30157008
Presidio	Policlinico Agostino Gemelli
Complesso	Piastra Polifunzionale
Locazione	Ala J - Piano 4
e-mail	anatomia.patologia@policlinicogemelli.it

Unità Operative Complesse

Anatomia Patologica Generale
Direttore Prof. Gian Franco Zannoni

Anatomia Patologica della testa e collo, del polmone e dell’apparato endocrino
Direttore Prof. Guido Rindi

3. PRESENTAZIONE

Le attività di Anatomia Patologica afferiscono al Dipartimento di Scienza della Salute della Donna, del Bambino e di Sanità Pubblica (Direttore Prof. Eugenio Maria Mercuri), all’interno dell’Aggregazione Funzionale di Anatomia Patologica. Il Servizio di Anatomia Patologica è fornito dall’Unità Operativa Complessa (UOC) di “Anatomia Patologica Generale” (diretta dal Prof. Gian Franco Zannoni), dall’Unità Operativa Complessa (UOC) di “Anatomia Patologica della testa e collo, del polmone e dell’apparato endocrino” (diretta dal Prof. Guido Rindi) e da una Unità Operativa Semplice Dipartimentale (UOSD) di “Patologia Oncoematologica” (diretta dal Prof. Luigi Maria Larocca) con diverse Unità Operative Semplici (UOS) che forniscono attività diagnostiche specifiche per settore anatomico. Le UOC e la UOSD in stretta sinergia ed integrazione e sotto controllo quali-quantitativo interno, eseguono esami di diagnostica istopatologica (cioè su tessuti) e citologica (cioè su cellule) relativi al materiale prelevato dai pazienti a scopo di diagnosi e cura. Tali esami sono di fondamentale importanza sia in campo oncologico per diagnosi di neoplasia con definizione del grado di malignità, prognosi e terapia, sia in ambiti diversi quali la diagnosi e la terapia di malattie non neoplastiche infiammatorie, infettive e degenerative. Inoltre, sono svolti riscontri diagnostici autoptici su cadavere per la verifica di specifiche ipotesi diagnostiche di causa di morte, per verificare l’efficacia di terapie

CARTA DEI SERVIZI – ANATOMIA PATOLOGICA

tradizionali ed innovative e per contribuire alla definizione di patologie emergenti (UOS Coordinamento Attività di Settore, responsabile Dr. Vincenzo Arena).

Il Servizio si avvale di metodiche di studio morfologico tradizionale integrate, ove necessario, da tecniche istochimiche, immunoistochimiche e molecolari, queste ultime in sinergia con la UOC di Chimica, Biochimica e Biologia Molecolare Clinica (Direttore Prof. Andrea Urbani) e la UOC di Genetica Umana Medica (Direttore Prof. Maurizio Genuardi), ed effettuate con tecniche e strumentazioni aggiornate ai migliori standard disponibili (esami offerti, tra gli altri, ricerca di mutazione anche mediante sequenziamento per EGFR, K/N-RAS, B-RAF, C-KIT, PDGFR alfa, ricerca di traslocazione per ALK-1, ROS-1, metilazione MGMT, etc.). Per gli esami citologici ci si avvale della tecnica di allestimento su strato sottile in fase liquida, che permette l'utilizzo di tutte le tecniche ancillari di cui sopra.

Di seguito le altre UOS:

- UOS di **Coordinamento delle Attività di Settore** (responsabile il Dr. Vincenzo Arena) dedicata a tutte le attività di settore su cadavere (riscontro diagnostico autoptico).
- UOS di **Dermatopatologia** (responsabile il Dr. Francesco Federico) dedicata alla patologia non neoplastica e neoplastica della cute.
- UOS di **Neuropatologia** (responsabile il Dr. Marco Gessi) dedicata alla patologia non neoplastica e neoplastica del sistema nervoso.
- UOS di **Patologia Senologica** (responsabile il Dr. Antonino Mule') dedicata alla patologia non neoplastica e neoplastica della mammella.
- UOS di **Patologia Toracica** (responsabile la Dr.ssa Alessandra Cancellieri) dedicata alla patologia non neoplastica e neoplastica del polmone.
- UOS di **Patologie dell'apparato digerente** (responsabile Dr. Riccardo Ricci).

Il servizio nel 2021 ha eseguito 51577 esami istologici, 16889 citologici (di cui circa la metà di citologia agoaspirativa), 7042 esami estemporanei al congelatore e 215 riscontri diagnostici autoptici, il tutto gestito attraverso un moderno sistema informatico, che custodisce dati dal 2000 e garantisce la tracciatura di campione. Ad integrare questi esami sono stati eseguiti oltre 151.435 test immunoistochimici, comprensivi di determinazioni di marcatori predittivi di malignità per tumori solidi o predittivi di risposta a terapia, e oltre 4388 esami molecolari.

4. CARTA DEI SERVIZI

La Carta dei Servizi dell'Anatomia Patologica è articolata nelle seguenti sezioni:

Sezione A: contiene informazioni di carattere generale

Sezione B: contiene informazioni inerenti agli esami con particolare attenzione sulle procedure da seguire al fine di ottimizzare il risultato stesso.

4.1. INFORMAZIONI GENERALI

UOC di Anatomia Patologica Generale, Direttore Prof. Gianfranco Zannoni, dirigente medico responsabile di struttura complessa. Tale unità è deputata all'allestimento di tutti i preparati cito-istologici, alle indagini specialistiche istochimiche, immunoistochimiche e molecolari, al coordinamento delle attività ed alla diagnosi cito-istologica di settori specialistici non coperti dalla altra UOC del settore e pertanto patologia dermatologica, mammaria, digestiva, epatobiliare e pancreatica, urologica, ginecologica e dei tessuti molli. Questa unità si avvale di indagini immunoistochimiche e molecolari per finalità diagnostica ma soprattutto prognostico-predittive delle patologie neoplastiche di tali settori. Fra l'altro, tali indagini riguardano la valutazione immunoistochimica delle

CARTA DEI SERVIZI – ANATOMIA PATOLOGICA

proteine legate all'instabilità dei microsatelliti, la valutazione di PDL-1 nelle neoplasie digestive, endometriali, cervicali e mammarie e, per queste ultime, dei recettori estro-progestinici, la determinazione dello status di HER-2 attraverso immunistochemica ed ibridazione in-situ (SISH). Questa UOC, fornisce le diagnosi estemporanee per esami intraoperatori e per trapianto, questi ultimi effettuati con servizio di reperibilità notturna e festiva. Inoltre, si occupa della valutazione intraoperatoria di linfonodi sentinella con metodica molecolare OSNA (one-step nucleic acid amplification) effettuata in circa 20 minuti. La UOC collabora attivamente con gli oncologi deputati all'arruolamento in Trials clinici per pazienti con neoplasie digestive, urologiche, ginecologiche e mammarie candidabili a terapie sperimentali. A questa UOC afferiscono tre UOS dedicate a compiti specifici: la UOS di Patologia Senologica (responsabile Dr. Antonino Mulè), la UOS di Dermatopatologia (responsabile Dr. Francesco Federico) e la UOS Di Patologie dell'apparato digerente (responsabile Dr. Riccardo Ricci).

La UOC di "Anatomia Patologica della testa e collo, del polmone e dell'apparato endocrino", alla quale afferiscono le UOS di Neuropatologia (responsabile il Dr. Marco Gessi), UOS di Patologia Toracica (responsabile la Dr.ssa Alessandra Cancellieri) e UOS di Coordinamento delle Attività di Settore (responsabile il Dr. Vincenzo Arena) è deputata all'effettuazione delle diagnosi cito-istologiche di malattie del Sistema Nervoso Centrale, malattie otorinolaringoiatriche (ORL), malattie delle vie respiratorie superiori, inferiori, polmone, timo e mediastino, malattie degli organi endocrini e del sistema neuroendocrino, malattie di osso, tessuti molli e riscontri diagnostici su cadavere. La UOSD Oncoematologia (responsabile Prof. Luigi Maria Larocca) si occupa dell'effettuazione delle diagnosi di malattie del sangue e degli organi emolinfopoietici. Anche queste UOC e UOSD si avvalgono di tutte le tecniche ancillari necessarie al raggiungimento di una diagnosi corretta ed alla definizione di marcatori prognostico-predittivi di risposta terapeutica per patologie di tali settori.

L'organico delle diverse Unità Operative è costituito da laureati in medicina e chirurgia con specializzazione in Anatomia Patologica, laureati in Biologia, laureati in tecniche di laboratorio, preparatori e personale di segreteria. Prestano la loro attività inoltre laureati iscritti alla scuola di specializzazione di Anatomia Patologica (medici in formazione) e personale frequentatore autorizzato.

Di seguito viene riportato l'elenco dei Dirigenti Medici afferente alla UOC di Anatomia Patologica Generale ed alla UOC di Anatomia Patologica della testa e collo, del polmone e dell'apparato endocrino:

- **UOC di Anatomia Patologica Generale**
 - Damiano Arciuolo
 - Federica Castri
 - Nicoletta D'Alessandris
 - Francesco Federico
 - Maria Cristina Giustiniani
 - Antonino Mule'
 - Belen Padial Urtueta
 - Francesco Pierconti
 - Riccardo Ricci
 - Angela Santoro
 - Giulia Scaglione
 - Stefania Sfregola
 - Antonio Travaglino
 - Michele Valente
 - Gian Franco Zannoni

CARTA DEI SERVIZI – ANATOMIA PATOLOGICA

- **UOC di Anatomia Patologica della testa e collo, del polmone e dell'apparato endocrino**
 - Vincenzo Arena
 - Alessandra Cancellieri
 - Marco Gessi
 - Guido Rindi
 - Esther Diana Rossi
 - Qian Qian Zhang

- **UOSD di Patologia Oncoematologica**
 - Luigi Maria Larocca

4.1.1 Elenco esperti in ambiti diagnostici specialistici (AOP.5)

La diagnostica di Anatomia Patologica è suddivisa per competenza del personale per patologia/attività. Di seguito le diverse attribuzioni:

PATOLOGIA APPARATO DIGERENTE <ul style="list-style-type: none"> ● Riccardo Ricci* ● Federica Castri ● Giulia Scaglione ● Maria Cristina Giustiniani 	PATOLOGIA TORACICA <ul style="list-style-type: none"> ● Alessandra Cancellieri* ● Qian Qian Zhang ● Guido Rindi
PATOLOGIA DERMATOLOGICA <ul style="list-style-type: none"> ● Franco Federico* ● Federica Castri 	PATOLOGIA UROLOGICA <ul style="list-style-type: none"> ● Francesco Pierconti*
PATOLOGIA EMATOLOGICA <ul style="list-style-type: none"> ● Luigi Maria Larocca* 	PATOLOGIA SNC ED OSSO <ul style="list-style-type: none"> ● Marco Gessi*
PATOLOGIA ENDOCRINA ED ORL <ul style="list-style-type: none"> ● Esther Diana Rossi* (ENDOCRINO) ● Qian Qian Zhang 	PATOLOGIA DEI TESSUTI MOLLI <ul style="list-style-type: none"> ● Marco Gessi* ● Damiano Arciuolo
PATOLOGIA GINECOLOGICA <ul style="list-style-type: none"> ● Gian Franco Zannoni* ● Damiano Arciuolo ● Nicoletta D'Alessandris ● Belen Padià Urtueta ● Angela Santoro ● Giulia Scaglione ● Stefania Sfregola ● Antonio Travaglino ● Michele Valente 	CITOLOGIA <ul style="list-style-type: none"> ● Alessandra Cancellieri*§ ● Antonino Mule'§ ● Francesco Pierconti*§ ● Esther Diana Rossi*§ ● Gian Franco Zannoni*§
PATOLOGIA MAMMARIA <ul style="list-style-type: none"> ● Antonino Mule'* ● Damiano Arciuolo ● Nicoletta D'Alessandris ● Belen Padià Urtueta ● Angela Santoro ● Giulia Scaglione 	RISCONTRI DIAGNOSTICI AUTOPTICI <ul style="list-style-type: none"> ● Vincenzo Arena* ● Stefania Sfregola ● Michele Valente

CARTA DEI SERVIZI – ANATOMIA PATOLOGICA

<ul style="list-style-type: none"> Stefania Sfregola Antonio Travaglino Michele Valente 	
PATOLOGIA MOLECOLARE <ul style="list-style-type: none"> Angela Santoro Marco Gessi 	CYTO-SCREENING <ul style="list-style-type: none"> Federica Cianfrini^C Mariangela Curatolo Patrizia Straccia
PATOLOGIA NEUROENDOCRINA <ul style="list-style-type: none"> Guido Rindi* 	DATA MANAGER <ul style="list-style-type: none"> Alessia Piermattei* Angela Carlino* Mariagrazia Valentini

*Referente di settore; *[§] Referente per settore anatomico; ^C Citologa.

4.1.2 Posizione

Il Servizio di Anatomia Patologica si trova al 4° piano della Piastra Polifunzionale del Policlinico Gemelli (ala J). L'accesso è raggiungibile entrando dall'entrata principale della Fondazione Policlinico Universitario A. Gemelli IRCCS dove l'utente troverà dettagliate informazioni seguendo dei percorsi suggeriti. La sala settoria (luogo ove vengono svolti i riscontri diagnostici autoptici), ha sede presso l'Istituto di Anatomia Patologica, secondo piano degli Istituti Biologici.

4.1.3 Orario

Il servizio segue il seguente orario:

- orario di segreteria di apertura al pubblico: lunedì-giovedì dalle ore 09.00 alle ore 12.00, 14:30-15:30 ed il venerdì dalle ore 9.00 alle ore 12.00.
- orario di servizio del laboratorio: lunedì-sabato dalle 7.30 alle 19.00.

Il servizio esegue esami al di fuori degli orari sopra indicati mediante attivazione di pronta disponibilità per personale medico e tecnico effettuata tramite Direzione Sanitaria.

4.1.4 Recapiti

- Numeri di telefono: 06-3015-4433/4780 con centralino che smista alle diverse componenti del Servizio.
- Numero fax: 06-3015-7008
- Indirizzo di posta elettronica: anatomia.patologica@policlinicogemelli.it

4.1.5 Tempi medi di refertazione - TAT (AOP.5.4)

I tempi di refertazione variano in funzione della complessità del caso, del rapporto fra carichi di lavoro e disponibilità di personale tecnico, biologo, medico e di segreteria. Indicativamente i tempi medi di refertazione espressi in giornate lavorative per tipologia di esame sono:

- Esame citologico: 10 giorni
- Esame istologico su biopsia: 10 giorni
- Esame istologico su pezzo operatorio: 20 giorni
- Riscontro diagnostico clinico: 60 giorni

CARTA DEI SERVIZI – ANATOMIA PATOLOGICA

A tali tempistiche, ove indicato, vanno aggiunti i tempi necessari per le seguenti valutazioni:

- Valutazione di fattori prognostico-predittivi: 7 giorni
- Valutazione SISH per patologia tumorale: 10 giorni
- Valutazioni mutazioni in biologia molecolare: 15 giorni

Tempi di refertazione superiori a quanto riportato, possono essere determinati dalla particolare complessità del caso, dalla necessità d'indagini ulteriori, dalla necessità di condivisione collegiale della diagnosi o di un secondo parere ottenibile da strutture di riferimento. È possibile monitorare il percorso diagnostico telefonando ai numeri indicati e parlando con il personale di Segreteria.

4.1.6 Verifiche Esterne di Qualità – VEQ (AOP.5.9.1)

La verifica esterna di qualità permette di comparare i risultati di un singolo laboratorio con quelli di altri laboratori. Questa verifica può identificare i problemi di funzionalità non riscontrabili per mezzo di meccanismi interni.

Il laboratorio di Anatomia Patologica partecipa con cadenza annuale alle VEQ relativamente ai seguenti esami: FISH per HER2, ALK D5/F3, PDL-1 (22C3), RAS, BRAF, ALK FISH, EGFR, NGS.

4.1.7 Tempi di conservazione/smaltimento campioni (AOP.5.7)

I campioni del laboratorio vengono conservati con le tempistiche riportate nella tabella che segue:

TIPOLOGIA CAMPIONE	DIAGNOSTICA	RICERCA	TEMPI DI CONSERVAZIONE/SMALTIMENTO
Vetrini a carica con sezioni di tessuto istologico bianche	si	na (a cura del ricercatore)	Conservati a temperatura ambiente in istoteche dedicate per sei mesi dall'arrivo in laboratorio. Lo smaltimento successivo viene effettuato negli appositi contenitori per taglienti.
Vetrini a carica con sezioni di tessuto colorate con tecnica immunoistochimica	si	na (a cura del ricercatore)	Archiviati in istoteche nel laboratorio per tre mesi e successivamente conservati nel compattatore
Vetrini a carica con citologia strato sottile colorata con tecnica immunoistochimica	si	na (a cura del ricercatore)	Archiviati in istoteche nel laboratorio per tre mesi e successivamente conservati nel compattatore

4.1.8 Ritiro del referto

Utenti interni. Gli utenti interni che hanno richiesto un esame per via informatica tramite Sistema Informativo (SI) troveranno sullo stesso SI il referto non appena firmato digitalmente (PDF).

Utenti esterni. Nel caso di campione consegnato personalmente dal paziente, ivi inclusi vetrini per consulenza, il referto potrà essere consegnato in busta chiusa al paziente stesso o suo delegato. Per ottenere la consegna del risultato d'esame il paziente o il suo delegato dovrà esibire la ricevuta di pagamento o la contromarca di cambio di impegnativa fornite dalla spedalità, previa verifica del documento di identità personale. Gli utenti interni che non abbiano seguito la procedura informatica richiesta per gli utenti interni possono ritirare il risultato d'esame in formato cartaceo giornalmente in segreteria. E' possibile ricevere il proprio referto per posta elettronica seguendo una procedura dedicata.

CARTA DEI SERVIZI – ANATOMIA PATOLOGICA

4.2. SEZIONE B: MODALITÀ DI CONSEGNA DEL MATERIALE

4.2.1 *Identificazione dei campioni*

È essenziale che tutti i campioni che vengono consegnati al laboratorio siano correttamente identificati.

Per gli Utenti Interni, l'abbinamento tra identità di un paziente e un determinato materiale da analizzare avviene tramite la combinazione tra etichetta anagrafica ed etichetta univoca di campione (procedura dell'assoluto campione) durante la richiesta d'esame attraverso il Sistema Informatico. Questa operazione è eseguita dal medico responsabile del prelievo ovunque sia generato un campione da analizzare (sale operatorie, ambulatori, reparti).

Per gli Utenti Esterni, l'abbinamento tra identità di un paziente e materiale da esaminare avviene sotto la responsabilità dell'Utente stesso presso l'Ufficio Spedalità al momento del cambio dell'impegnativa o al momento del pagamento della prestazione. Per gli Utenti Esterni che richiedano revisione di preparati istologici eseguiti in strutture esterne sarà necessario che i dati anagrafici presenti nei referti d'esame originali corrispondano a quelli del richiedente la revisione e che ci sia corrispondenza tra numero progressivo d'esame sul vetrino e numero di riferimento d'esame presente sul referto stesso.

4.2.2 *Modalità di consegna del materiale istologico*

Il materiale istologico viene consegnato direttamente al laboratorio di Anatomia Patologica ai tecnici di turno in accettazione presso la stanza J445.

Il materiale per essere accettato deve corrispondere a requisiti imposti da procedure interne:

- contenitore: il contenitore deve essere a chiusura ermetica e di dimensioni proporzionate rispetto al materiale da esaminare.
- liquido fissativo (formalina 4% in soluzione tampone): la formalina è il reagente usato per la fissazione e conservazione dei tessuti istologici, pertanto deve essere messa nel contenitore con il tessuto istologico immediatamente dopo il prelievo onde non compromettere il risultato dell'esame; il contenitore non deve assolutamente lasciar fuoriuscire liquido o esalazioni; in caso di esame intraoperatorio estemporaneo, al contrario, il campione deve essere inviato nel più breve tempo possibile, senza alcun liquido nel contenitore;
- adeguata richiesta d'esame; la richiesta deve essere formulata attraverso il Sistema Informatico con la corretta procedura identificativa di paziente e di campione; alternativamente la richiesta deve essere compilata su carta e deve essere verificata dal tecnico di turno di accettazione; in caso di Utente Esterno il tecnico di accettazione dovrà verificare i dati anagrafici presentati e la completezza delle operazioni svolte presso l'Ufficio Spedalità;
- ricevuta di pagamento ticket: per le prestazioni ambulatoriali il paziente deve recarsi prima di consegnare il campione al laboratorio a sportelli preposti per il pagamento della prestazione richiesta o per il cambio dell'impegnativa;
- etichette identificative rilasciate al paziente: a seguito del pagamento ticket deriva una ricevuta di pagamento ed etichette con codice a barre in cui sono inseriti tutti i dati anagrafici del paziente. Entrambi i documenti andranno ad essere assemblati alla richiesta dell'esame istologico usando un'etichetta per il contenitore con il campione da esaminare.

CARTA DEI SERVIZI – ANATOMIA PATOLOGICA

4.2.3 *Materiale citologico*

Il materiale citologico viene consegnato direttamente in laboratorio al tecnico di turno in stanza di accettazione presso la stanza J445.

Il campione citologico per essere accettato deve corrispondere a requisiti imposti da procedure interne:

- contenitore a chiusura ermetica;
- richiesta informatica o richiesta di esame citologico da compilare in presenza del tecnico di turno (come per esame istologico);
- preparati allestiti (pap-test) o contenitori di campioni citologici, integri;
- ricevuta di pagamento ticket;
- etichette identificative.

4.2.4 *Richieste di consulenza*

Il paziente può richiedere all'UOC di Anatomia Patologica il materiale utilizzato per l'esame (blocchetti in paraffina e/o vetrini) e copia della relativa documentazione per ulteriori indagini presso altra struttura.

Il paziente può chiedere la revisione del proprio esame eseguito altrove, portando dei preparati allestiti, consegnando al laboratorio il materiale da rivalutare (vetrini e/o blocchetti in paraffina) con documentazione di referti corrispondenti (vedere anche sopra).

Per informazioni contattare la Segreteria che fornirà la relativa modulistica da compilare e le istruzioni del caso.

La richiesta per indagini molecolari deve pervenire tramite l'indirizzo mail:

laboratoriopatologiamolecolare@policlinicogemelli.it

4.2.5 *Accettazione esami*

Utenti Interni. L'accettazione dei campioni di routine è dalle 08:00 alle 19:00 (orario continuato). L'accettazione degli esami intraoperatori (estemporanee) è dalle 08:00 alle 20:00 (orario continuato). Dalle 20:00 alle 08:00 il personale tecnico e medico interviene su richiesta (reperibilità tramite Direzione Sanitaria).

Utenti Esterni. L'accettazione viene eseguita negli orari di segreteria e di laboratorio precedentemente indicati. Le richieste indirizzate alla Segreteria possono pervenire anche per posta elettronica o FAX.

CARTA DEI SERVIZI – ANATOMIA PATOLOGICA

PERCORSO SUL SITO DEL POLICLINICO GEMELLI DOVE VISIONARE LA CARTA DEI SERVIZI

<https://www.policlinicogemelli.it/reparti/anatomia-patologica-generale/>Unità Operativa Complessa
Anatomia Patologica Generale[Home](#) / [Dipartimenti](#) / Anatomia Patologica Generale**Anatomia Patologica Generale**

uoc Unità Operativa Complessa

DIRETTORE **Prof. Gian Franco Zannoni**

Informazioni di contatto:

TELEFONO

06 3015.4433, 06 3015.4780

FAX

06 3015.7008

COMPLESSO

Gemelli

LOCAZIONE

Piano 4 - Ala J

Cerca

Cerca...

Prenota

Prenota Online

Servizio Sanitario Nazionale

06 8880.5560

[LUN - VEN dalle 8:00 alle 15:00]

Attività privata: Prestazioni a Pagamento

06 8881.8881

[LUN-VEN dalle 8:30 alle 18:00 - SAB dalle 9:00 alle 13:00]

SCOPRI TUTTE LE **Prestazioni****Carta dei servizi dell'Unità di Anatomia Patologica**

Dirigenti Medici e Sanitari in Anatomia Patologica Generale

Prof. Gian Franco Zannoni**Dott. Damiano Arciuolo****Dott.ssa Federica Castri****Dott.ssa Nicoletta D'alessandris****Dott. Francesco Federico****Dott.ssa Maria Cristina Giustiniani****Dott. Antonino Mule'****Dott.ssa Belen Padial Urtueta****Dott. Francesco Pierconti****Dott. Riccardo Ricci****Dott.ssa Angela Santoro****Dott.ssa Giulia Scaglione****Dott.ssa Stefania Sfregola****Dott. Antonio Travaglino****Dott. Michele Valente**L' Unità Operativa Complessa di **Anatomia Patologica Generale** fa parte di:DIPARTIMENTO **Scienze della salute della donna, del bambino e di sanità pubblica**DIRETTO DA **Prof. Eugenio Maria Mercuri**

CARTA DEI SERVIZI – ANATOMIA PATOLOGICA

<https://www.policlinicogemelli.it/reparti/anatomia-patologica-testa-collo-polmone-apparato-endocrino/>

Unità Operativa Complessa

Anatomia Patologica della testa e collo, del polmone e dell'apparato endocrino
[Home](#) / [Dipartimenti](#) / Anatomia Patologica della testa e collo, del polmone e dell'apparato endocrino

Anatomia Patologica della testa e collo, del polmone e dell'apparato endocrino

uoc Unità Operativa Complessa

 DIRETTORE [Prof. Guido Rindi](#)

Informazioni di contatto:

TELEFONO

06 3015.4433, 06 3015.4780

FAX

06 3015.7008

COMPLESSO

Gemelli

LOCAZIONE

Piano 4 - Ala J

Cerca

Prenota

Prenota Online

Servizio Sanitario Nazionale

06 8880.5560

[LUN - VEN dalle 8:00 alle 15:00]

Attività privata: Prestazioni a Pagamento

06 8881.8881

[LUN-VEN dalle 8:30 alle 18:00 - SAB dalle 9:00 alle 13:00]



SCOPRI TUTTE LE Prestazioni

Carta dei servizi dell'Unità di Anatomia Patologica



Dirigenti Medici e Sanitari in Anatomia Patologica della testa e collo, del polmone e dell'apparato endocrino

[Prof. Guido Rindi](#)
[Dott. Vincenzo Arena](#)
[Dott.ssa Alessandra Cancellieri](#)
[Dott. Marco Gessi](#)
[Dott.ssa Esther Rossi](#)
[Dott.ssa Qian Qian Zhang](#)

 L' Unità Operativa Complessa di **Anatomia Patologica della testa e collo, del polmone e dell'apparato endocrino** fa parte di:

 DIPARTIMENTO **Scienze della salute della donna, del bambino e di sanità pubblica**

 DIRETTO DA [Prof. Eugenio Maria Mercuri](#)

CARTA DEI SERVIZI – ANATOMIA PATOLOGICA

<https://www.policlinicogemelli.it/reparti/patologia-oncoematologica/>Unità Operativa Semplice Di Dipartimento
Patologia Oncoematologica[Home](#) / [Dipartimenti](#) / [Patologia Oncoematologica](#)**Patologia Oncoematologica**

UOSD Unità operativa semplice di dipartimento

DIRETTORE [Prof. Luigi Maria Larocca](#)

Informazioni di contatto:

TELEFONO

COMPLESSO
Gemelli

Cerca

Cerca...

Prenota

[Prenota Online](#)

Servizio Sanitario Nazionale

06 8880.5560

[LUN - VEN dalle 8:00 alle 15:00]

Attività privata: Prestazioni a Pagamento

06 8881.8881

[LUN-VEN dalle 8:30 alle 18:00 - SAB dalle 9:00 alle 13:00]

[Carta dei servizi dell'Unità di Anatomia Patologica](#)

Dirigenti Medici e Sanitari in Patologia Oncoematologica

[Prof. Luigi Maria Larocca](#)L' Unità operativa semplice di dipartimento di **Patologia Oncoematologica** fa parte di:DIPARTIMENTO **Scienze della salute della donna, del bambino e di sanità pubblica**DIRETTO DA [Prof. Eugenio Maria Mercuri](#)

CARTA DEI SERVIZI – ANATOMIA PATOLOGICA

ANATOMIA PATOLOGICA: STRUTTURA ORGANIZZATIVA

<http://intranet.policlinicogemelli.it/download/organigramma-dipartimento-scienze-della-salute-della-donna-e-del-bambino/?wpdmdl=12223>

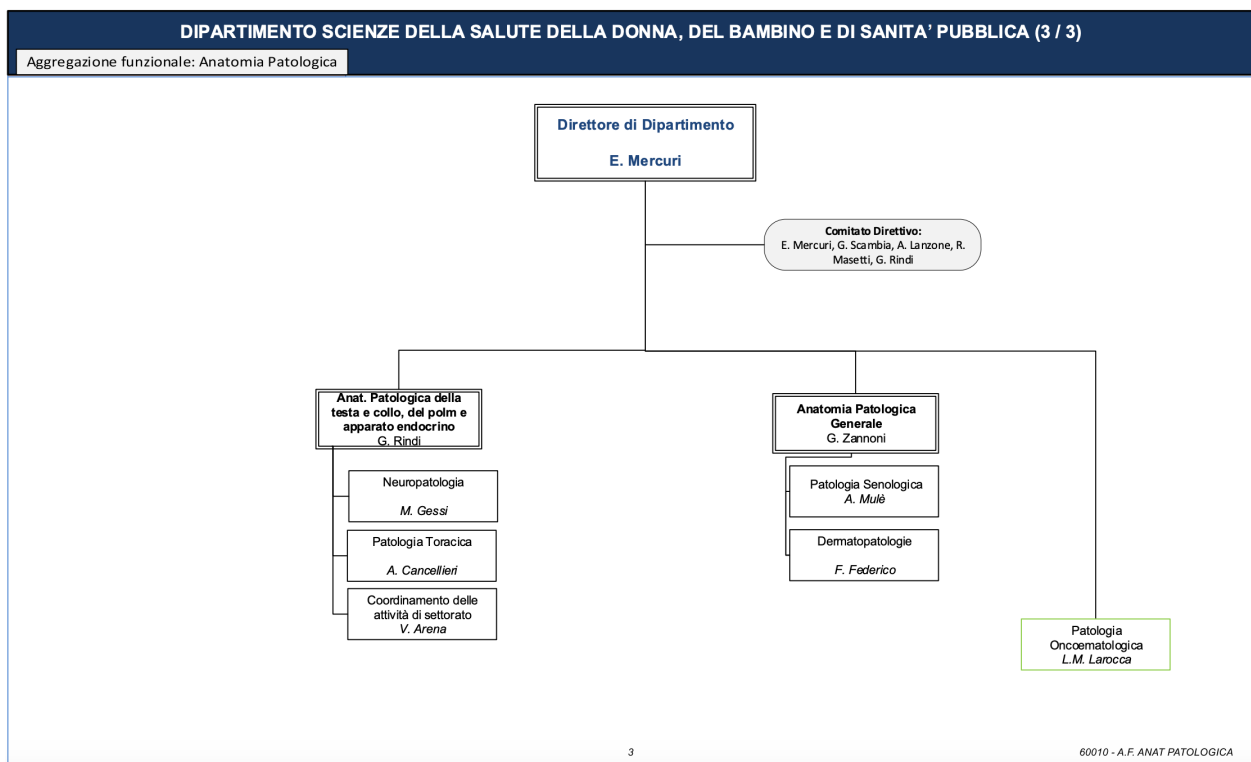

CARTA DEI SERVIZI – ANATOMIA PATOLOGICA

RESPONSABILITA' DELL'EMANAZIONE DEL DOCUMENTO

REDATTORE:

Gruppo di Lavoro

VERIFICATORI:

FUNZIONI

DATA E FIRMA

Eugenio Mercuri	Direttore Dipartimento Scienze della Salute della Donna, del Bambino e di Sanità Pubblica	__/__/__ _____
Guido Rindi	Direttore Anatomia Patologica della testa e collo, del polmone e dell'apparato endocrino	__/__/__ _____
Gian Franco Zannoni	Direttore Anatomia Patologica Generale	__/__/__ _____
Luigi Larocca	Direttore Patologia Oncoematologica	__/__/__ _____
Giuseppe Vetrugno	Responsabile Risk Management	__/__/__ _____
Alberto Fiore	Responsabile Qualità e Accreditamento	__/__/__ _____
Raffaele Pignataro	Responsabile Ambulatori, DH e Servizi	__/__/__ _____
Michele Di Donato	Direttore Presidio San Basilio	__/__/__ _____
Maria Elena D'Alfonso	Direttore Presidio Gemelli	__/__/__ _____

APPROVATORE:

Rocco Bellantone	Direttore Governo Clinico	__/__/__ _____
Andrea Cambieri	Direttore Sanitario	__/__/__ _____